

DIRIGENTE SCOLASTICO
Prof. AMATO DOMENICO

R.S.U.
- Prof Aglietto
- Prof Speranza
- Prof.Tassinari

D.S.G.A.
Sig.ra Aita Margherita

STAFF DI PRESIDENZA
- Vice Preside: Saino (Bruzzone)
- Collaboratori: Dabove Ezio (sost.Romanel); Bertolotto A.(Anaclerio)

FUNZIONI STRUMENTALI:
EDUC. SALUTE: Vivaldo
ORIENTAM :Saettone
BIBLIOMED: Bianchi
POF: Ceppi
PROG.ENTI EST:Riparbelli
VISIBILITA' : Balletta
SITO: Gavarone

COORD. DI DIPARTIMENTO REFERENTE: GAVARONE
ITALIANO, STORIA, STORIA dell' ARTE:
Prof.ssa Balletta Catena
RELIGIONE, ED.FISICA, SOSTEGNO:
Prof. Gavarone Angelo
LINGUE STRANIERE: Prof.ssa Caprioli Elide
MATEMATICA, INFORMATICA, TRATT.
TESTI E DATI, LAB. INFORMATICO:
Prof.ssa Bruzzone Lorenza
SCIENZE DELLA NATURA E DELLA MATERIA, CHIMICA, FISICA E LAB. DI SCIENZE CHIMICA E FISICA:
Prof.ssa Ghigliazza Patrizia
DISC.TECNICHE, DISEGNO E PROGETT.AZ.
COSTRUZIONI, ESTIMO, GEOPEDOLOGIA,
ECONOMIA: Prof. Perrone Marco
DISC. GIURIDICHE E AZ.LI, GEOGRAFIA,
LAB. ECONOMIA AZ.LE: Prof. Criscenzo M.Grazia

COORDINATORI DI CLASSE REFERENTE:ROMANEL

BOSELLI	ALBERTI
1A : Criscenzo	1-2B :Aglietto
1-2E :Bottino	3-4B : Romanel
3-4E : Bianchi	5B : Speranza
5EA:Caprioli	2D : Aglietto
1-2F : Ghigliazza	1-2C : Ghigne U.
3-4F : Sanfilippo	3-4C : Balletta
5F : Ceppi	5C : Perrone
3-4R : Masi	4-5T : Calvo
4-5S : Rebagliati	3S: Stanizzi
PERTINI	
1-2G : Damele G.	3-4G : Contini
5G : Baldi	

COLLABORATORI SCOLASTICI

ASSISTENTI AMMINISTRATIVI e TECNICI

REFERENTI CORSO SERALE:
proff. Capano, Calvo

REFERENTI PER LA RIFORMA:
proff. Bottino-Balletta, Amerio-Arecco

GIUNTA ESECUTIVA
- D. S.: Prof. AMATO DOMENICO
- D.S.G.A.: Aita Margherita
- Prof.
- Sig. D'Ovidio Franz
- Sig.
- Sig.

CONSIGLIO D'ISTITUTO
DIR.SC.: Prof. AMATO DOMENICO
GENTORI: Boschi R. (Presidente), Damonte G.B., Remus S., Mezzina A.
DOCENTI: Gavarone A., Criscenzo M.G., Albezzano G., Romanel C., Costi T., Prof.ssa Bianchi G.
PERSONALE ATA: D'Ovidio F.
STUDENTI: Landi N

COLLEGIO DOCENTI
TUTTI I DOCENTI
Segretario del Collegio: Prof.ssa Bertolotto Alberta

DIPARTIMENTI DISCIPLINARI

CONSIGLI DI CLASSE

COMMISSIONI E GRUPPI DI LAVORO

REFERENTI PER INVALSI:
Prof. Durante; Argenta; Piana;Bottino;Besio; Damele G.

REFERENTE PER DIRIGENTI DI COMUNITA': Prof.sse Bruzzone e Amerio

STUDENTI

GENITORI

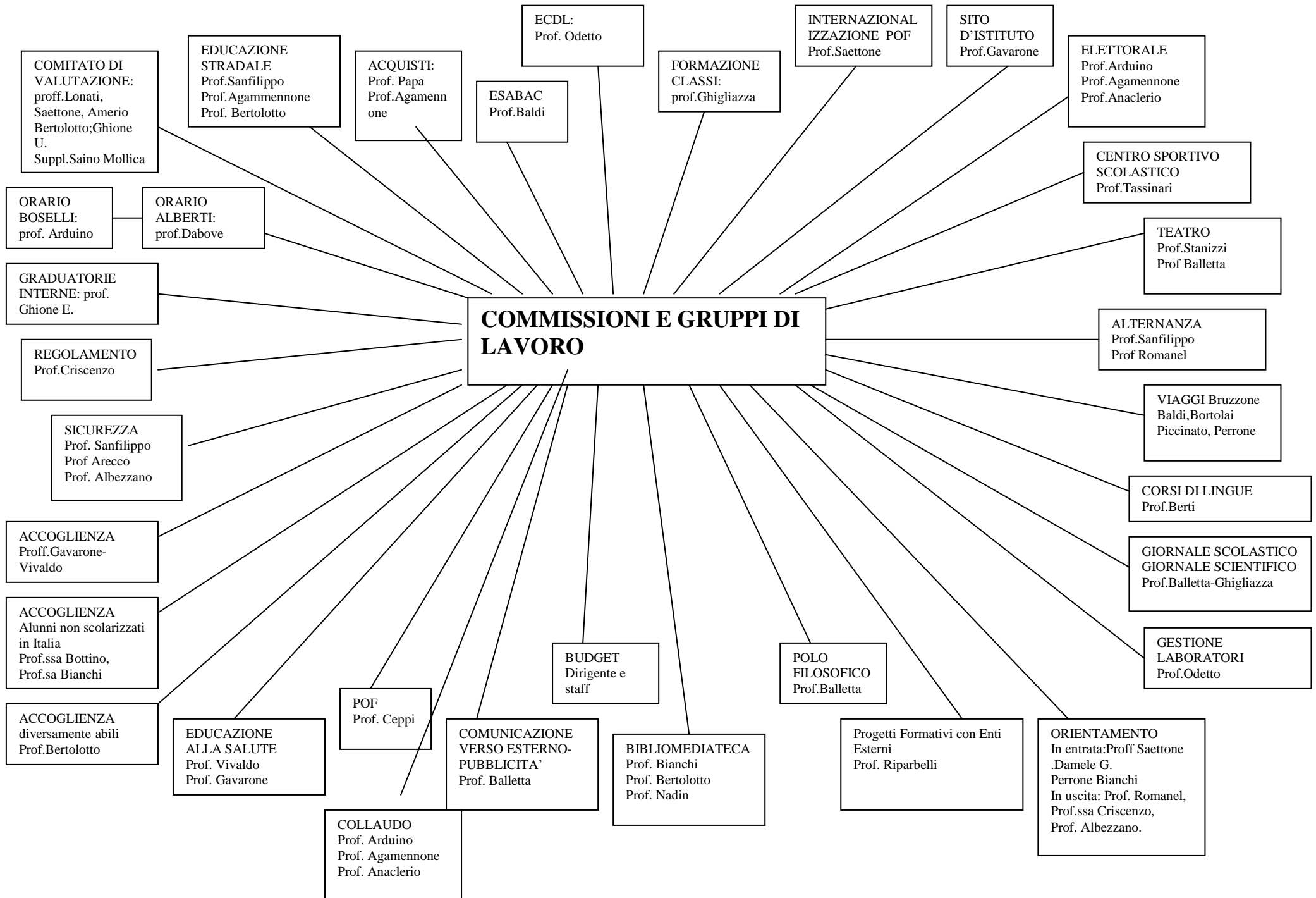

SICUREZZA
DIRIGENTE SCOLASTICO: Dott. AMATO DOMENICO

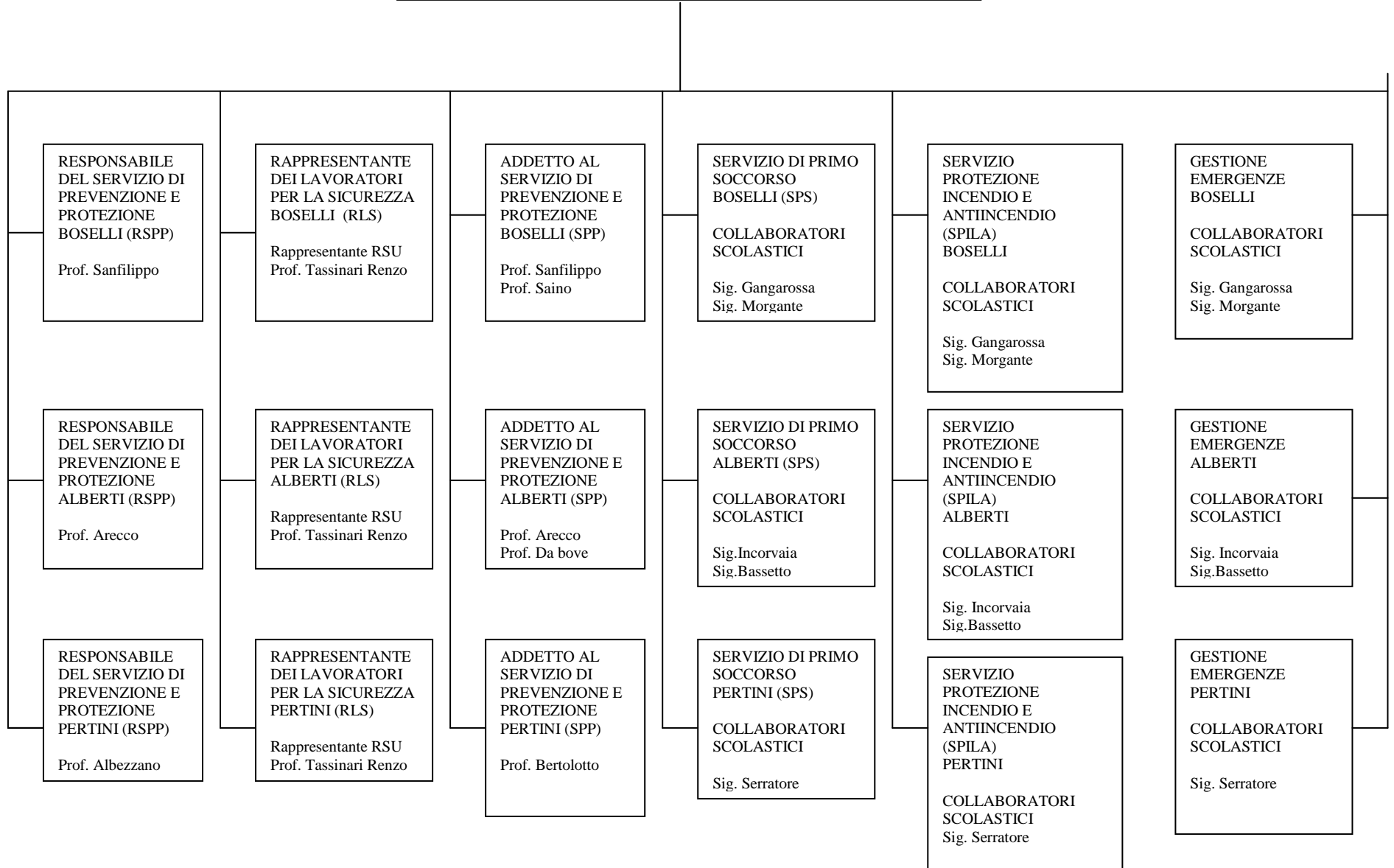

**RESPONSABILI LABORATORI
SEZ:BOSELLI**

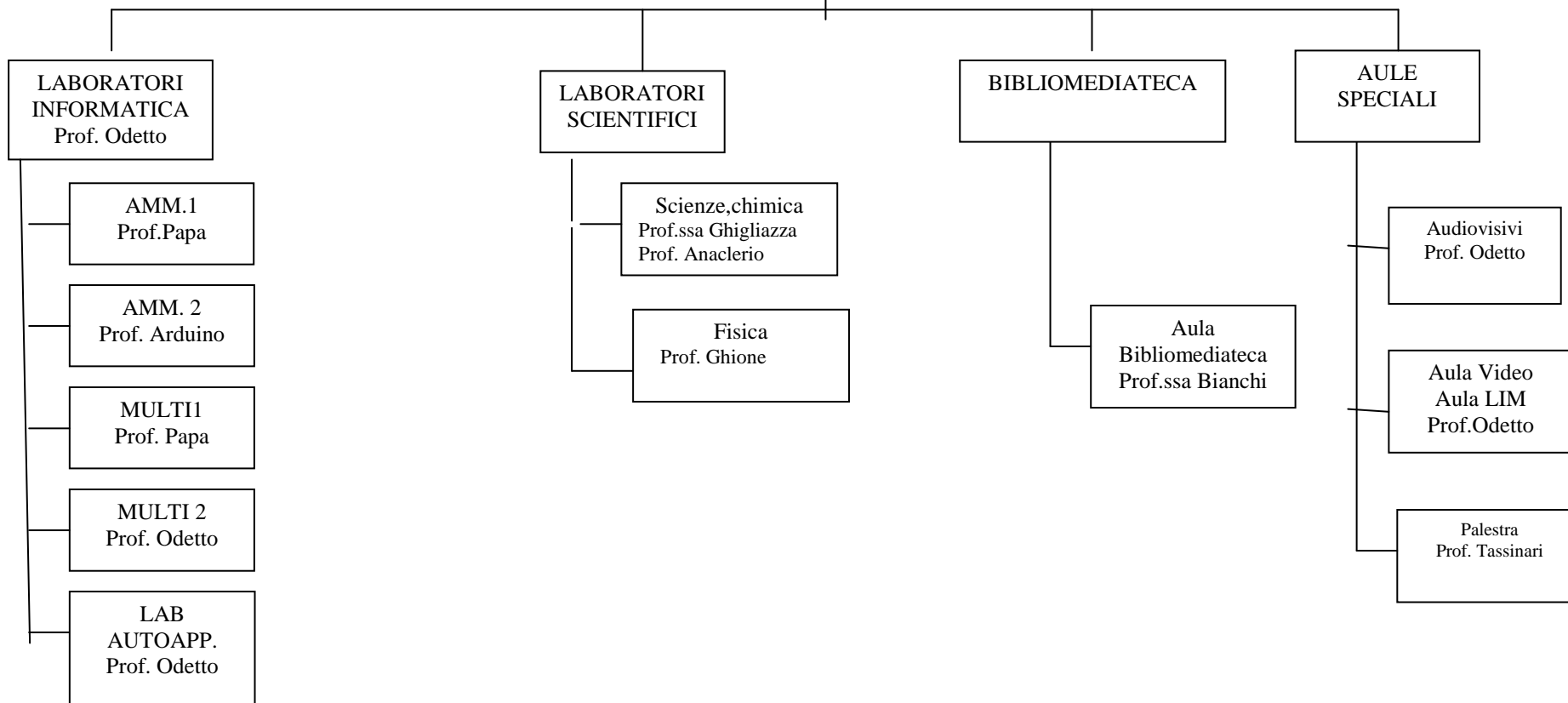

RESPONSABILI LABORATORI
Sezione Geometri Savona

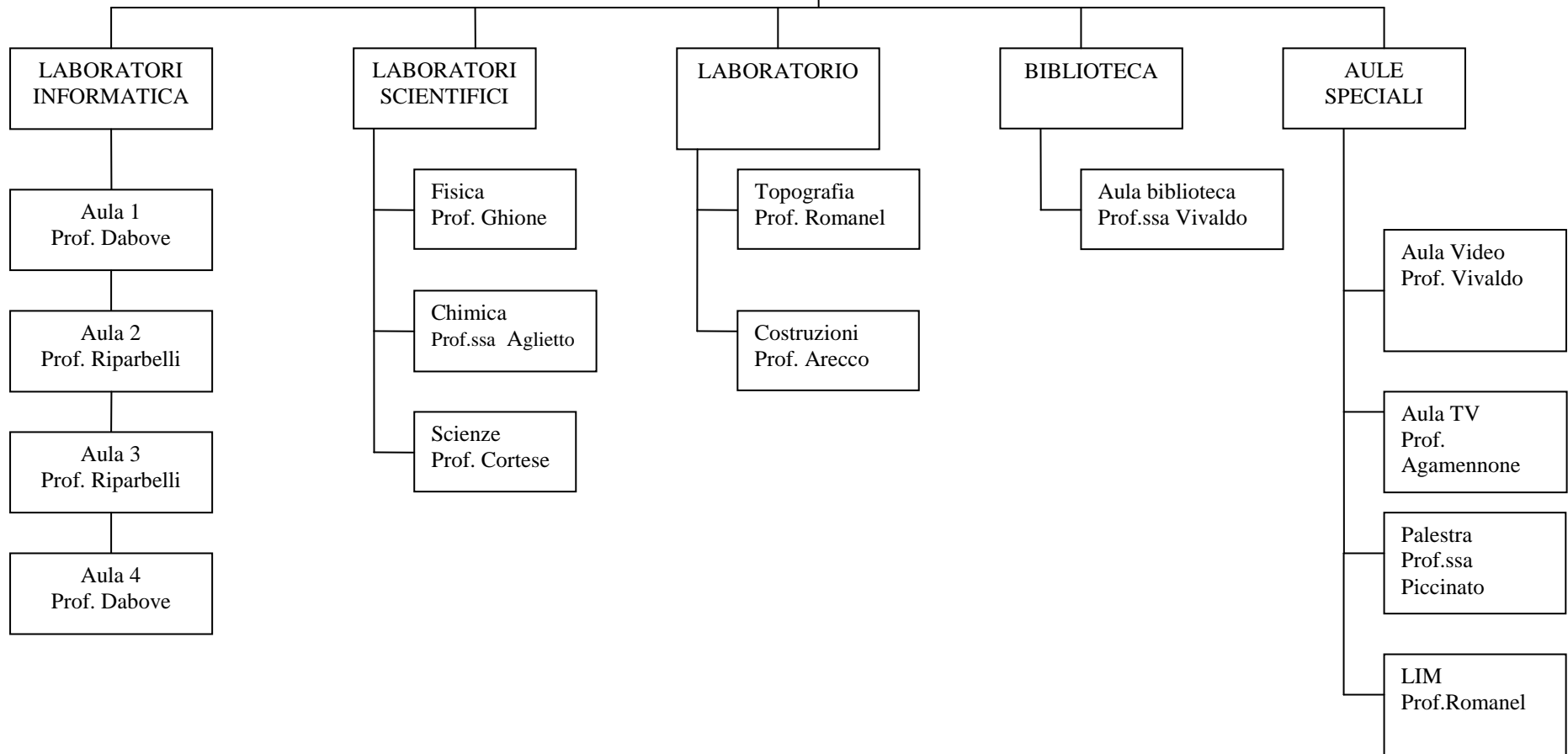

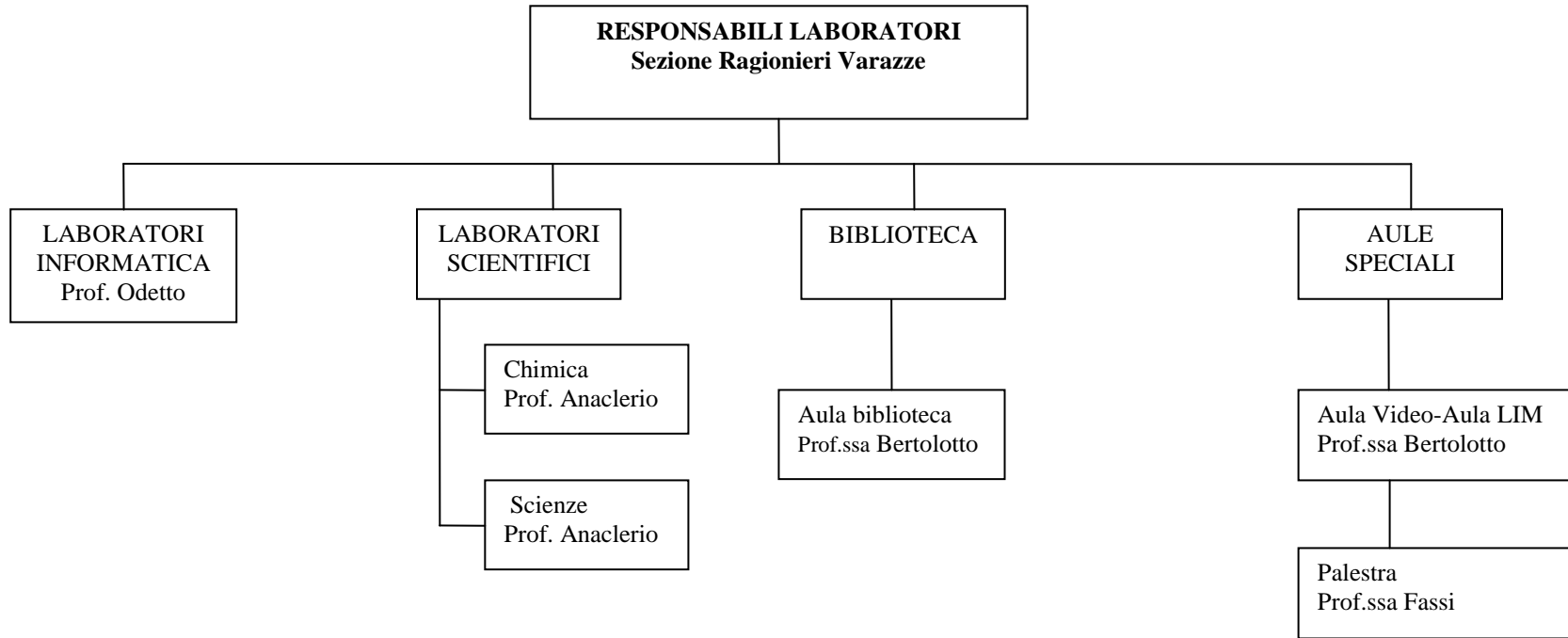

IL Dirigente Scolastico
Prof. Domenico Amato